

"Arte" en Fachadas Ventiladas, posibilidades ilimitadas

ULMA Hormigón Polímero, especialista en el diseño y fabricación de piezas prefabricadas de éste material, presenta un diseño de Fachada Ventilada Innovador, desarrollado por el arquitecto Alberto Martín de Lucio a partir de unos bocetos del artista "Luis Feito". En la localidad madrileña de San Sebastián de los Reyes se ha realizado el revestimiento de la



fachada del **Centro Municipal de Formación**.

La singularidad de esta obra se consigue gracias a los cubos con volumen que se han colocado sobre la estructura principal del edificio, partiendo de una estructura auxiliar que hace de elemento portante de las placas y que procura un vuelo de entre 15 y 20 cm. dependiendo de la disposición del cubo. Para conseguir la adaptación de éstas piezas, se realizaron cortes "in situ" y se utilizaron las piezas cantoneras en posición horizontal.

La Constructora Begar S.A., y el autor del Proyecto, el arquitecto Alberto Martín de Lucio, eligieron distintos tipos de placa, con formatos variables de entre 180 x 90 cm. y 90 x 30 cm., variando el acabado: satinado para el fondo y brillante para los cubos. De esta manera se consigue un efecto de volumen muy característico.

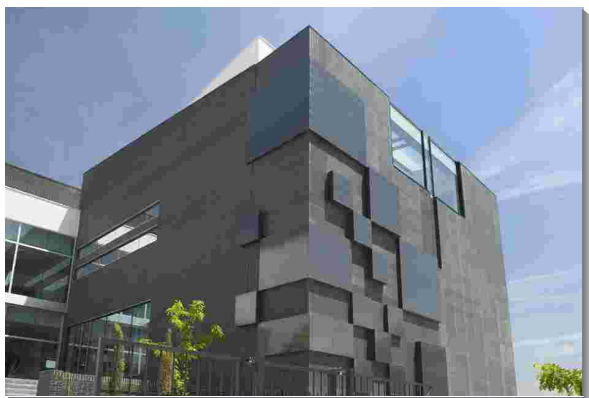

"La idea de colocar unos cubos sobre la fachada surgió del trabajo en equipo desarrollado por el arquitecto Alberto Martín de Lucio y el escultor y pintor Luis Feito, fundador del Grupo El Paso y figura clave en el arte contemporáneo español."

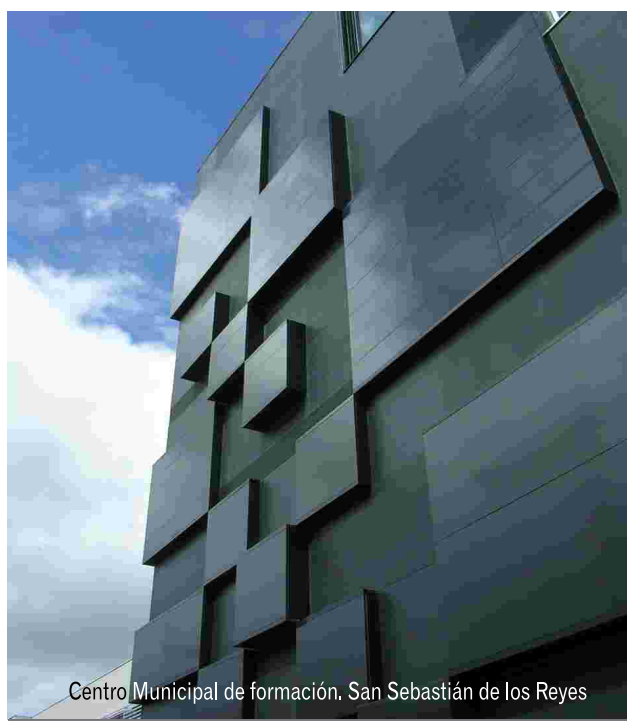

Centro Municipal de formación. San Sebastián de los Reyes

Las propiedades del material, la belleza de los tonos y el precio competitivo, han inclinado la balanza a favor de ULMA, habiéndose barajado distintos materiales como el acero corten y la piedra natural.

El hormigón polímero era un material desconocido para la dirección de obra, pero la búsqueda de soluciones, la flexibilidad y la seriedad del equipo Técnico-Comercial de ULMA han conseguido que no sea así, y que lo tengan en mente para futuros proyectos.

El Centro Municipal de formación está destinado fundamentalmente a gente joven con problemas de integración social donde se trata de reorientarlos hacia salidas profesionales. Es un proyecto que depende del Ayuntamiento de San Sebastián de los Reyes y donde ha participado la Comunidad de Madrid.